

F08 - Façade Sud (aile Ouest)

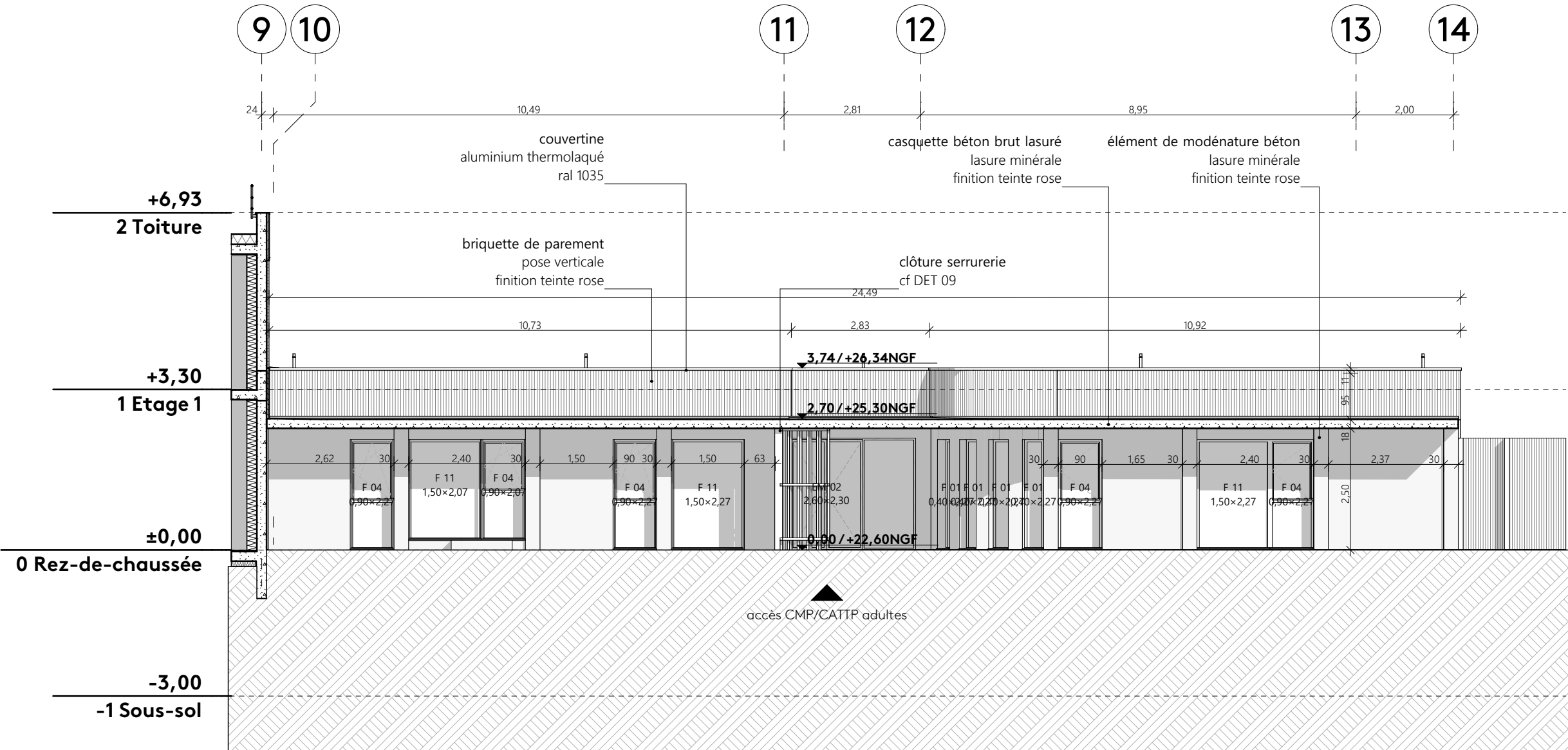

F10 - Façade Sud (aile Est)

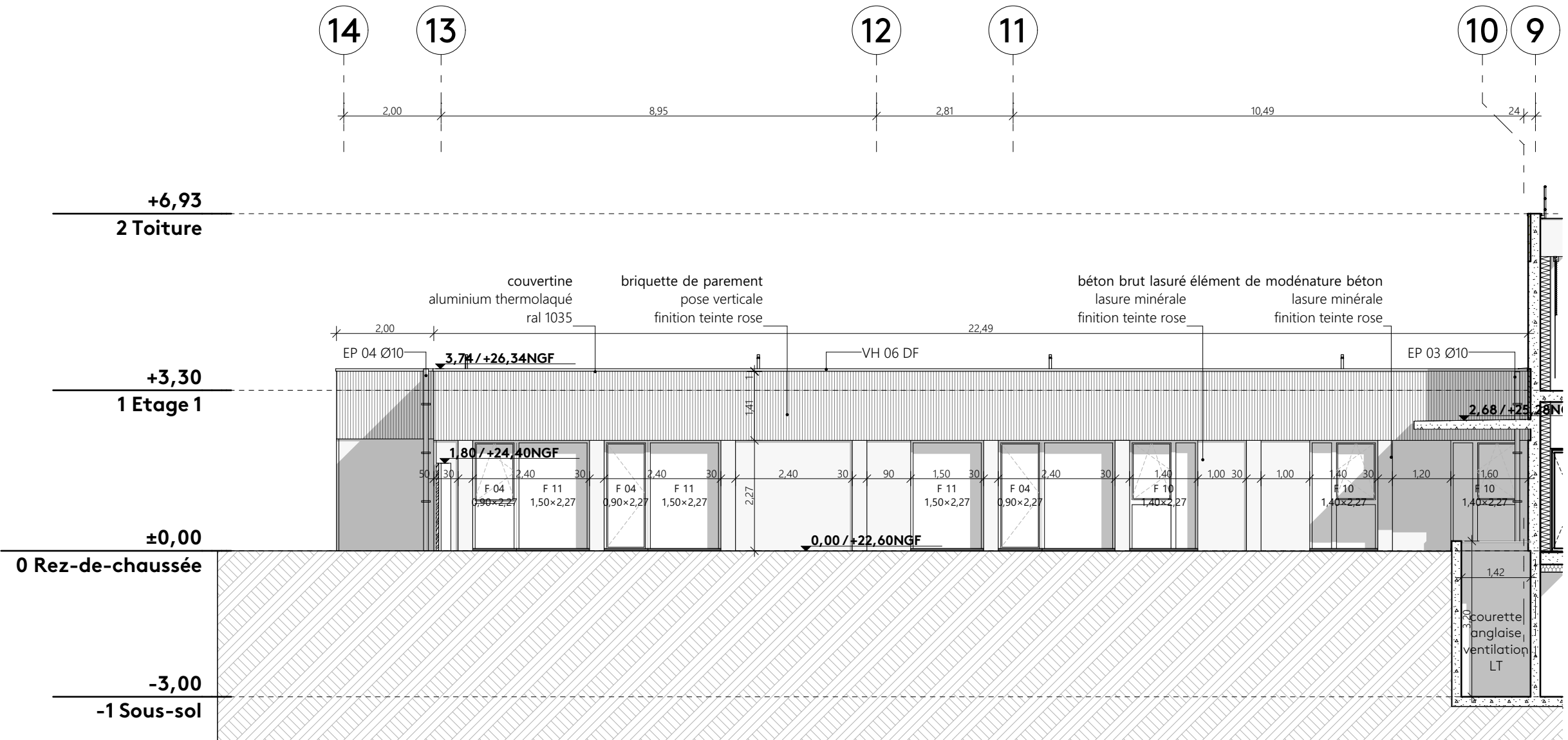

F09 - Façade Nord (aile Est)

**DCE** Construction HDJ et CMP/CATTP -  
Psy. et pédopsy.  
LES SABLES D'OLONNE

MAITRISE D'OUVRAGE	AMO	BUREAU DE CONTRÔLE	CSPS
EPSM DE VENDÉE Centre Hospitalier GEORGES MAZURELLE rue d'Aubigny 85000 LA ROCHE-SUR-YON	A2MO NANTES 17 Bd. de Berlin 44000 NANTES	Qualiconsult 50 rue J. Y. Cousteau Bâtiment F 85000 LA ROCHE SUR YON	ATAE D160 LA CHAUVINIERE 85000 LA ROCHE SUR YON

MAITRISE D'OEUVRE				
Architecte NOMADE ARCHITECTES Agence Ouest 18 rue Alfred Kastler 56000 VANNES	BET TCE BERIM AGENCE BRETAGNE 3 Bd Salvador Allende 44100 NANTES	BET HGE AGI2D Immeuble New Wave 51 rue Paul Meurice 75020 PARIS	BET Acoustique AKOUSTIK 1 RUE DES IJORBES 35140 SAINT-AUBIN DU-CORMIER	Paysagiste FAAR Atelier Paysage 11 rue Pélisson 44000 NANTES

FA 03 façades sur ailes Est/Ouest

Indice	Indice	Commentaires	Echelle
01	23/05/2025	rendu DCE V1	1:100
02	12/12/2025	rendu DCE V2 - modification du projet fluides & thermique	